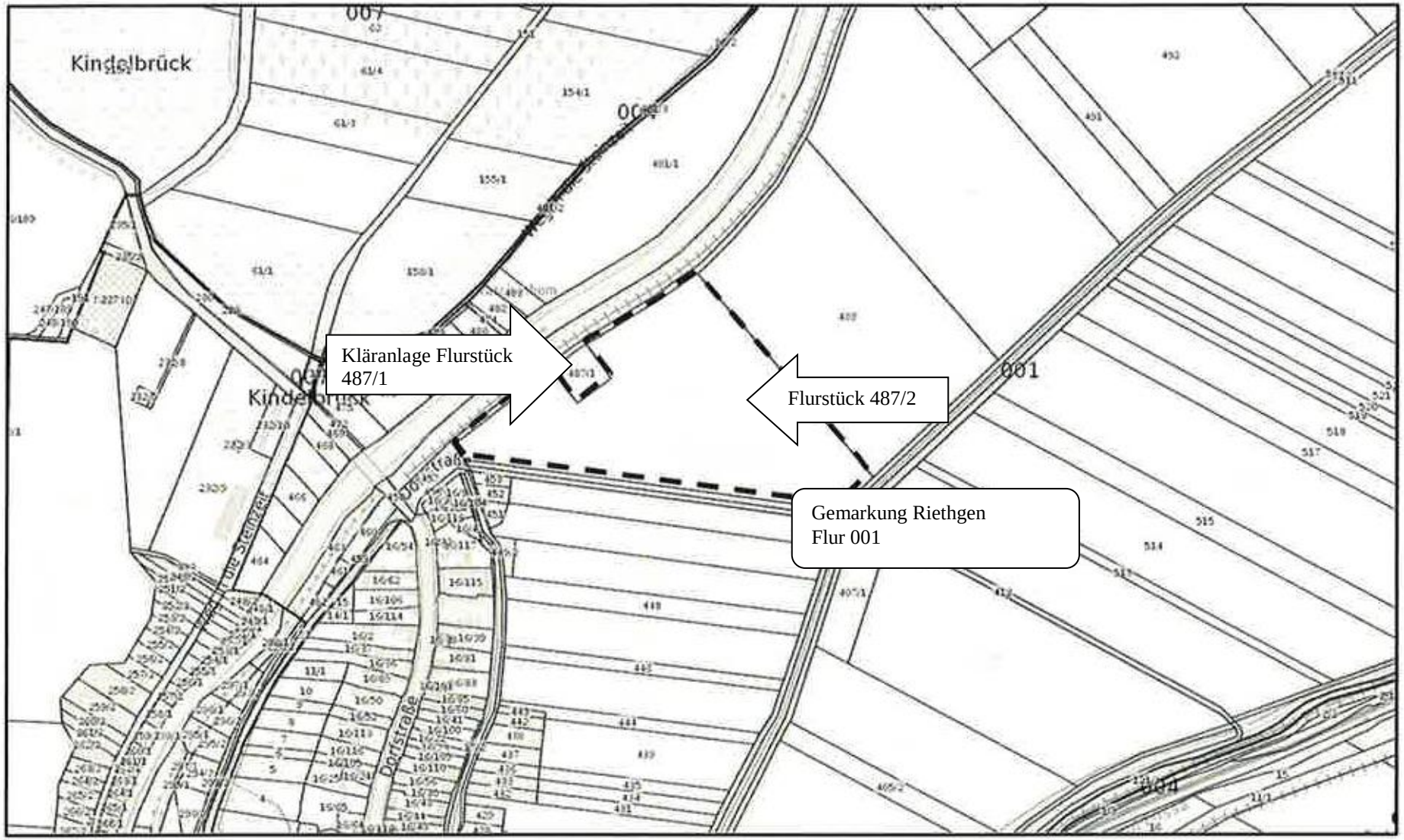

Übersichtslageplan zum Geltungsbereich des vorhabenbezogenen Bebauungsplanes der Gemeinde Riethgen für das Sonstige Sondergebiet (SO) zur Errichtung einer Photovoltaik-Freiflächenanlage